RTP ing. Gianni Mancinelli (capogruppo) - arch. Valentino Castelli - arch. Giuseppe Di Giampietro - geom. Cesarino Di Cosso
Sito (TE) - via Garibaldi, 130, tel. 0861932579

PROVINCIA di TERAMO
Ideogrammi Ente
Area 3 - Viabilità, Edilizia scolastica e Pianificazione Urbanistica Servizi Amministrativi Ai Nuclei E Ai Rup

oggetto: **PROGETTO DEFINITIVO ESECUTIVO**

lavori: LAVORI DI UNA REALIZZAZIONE DI UNA ROTATORIA SULLA SP28 NEL TERRITORIO DEL COMUNE DI PINETO

elaborato: PIANTA ROTATORIA GEOMETRIA - PAVIMENTAZIONI - VERDE - ARREDI

progettista: ing. Gianni MANCINELLI - arch. Giuseppe Di GIAMPIETRO - arch. Valentino CASTELLI

f.to gr.: Giacomo D'Ignazio

data:

3.1

Data rdp:	Rev.:	Agg.:	Descrizione:	Fgs:	Edizio:	Cod. Pr.:
aprile 2024				cisterna ip28 pcu	dwg	024

PIANTA ROTATORIA scala 1:100
GEOMETRIA - PAVIMENTAZIONI - VERDE - ARREDI

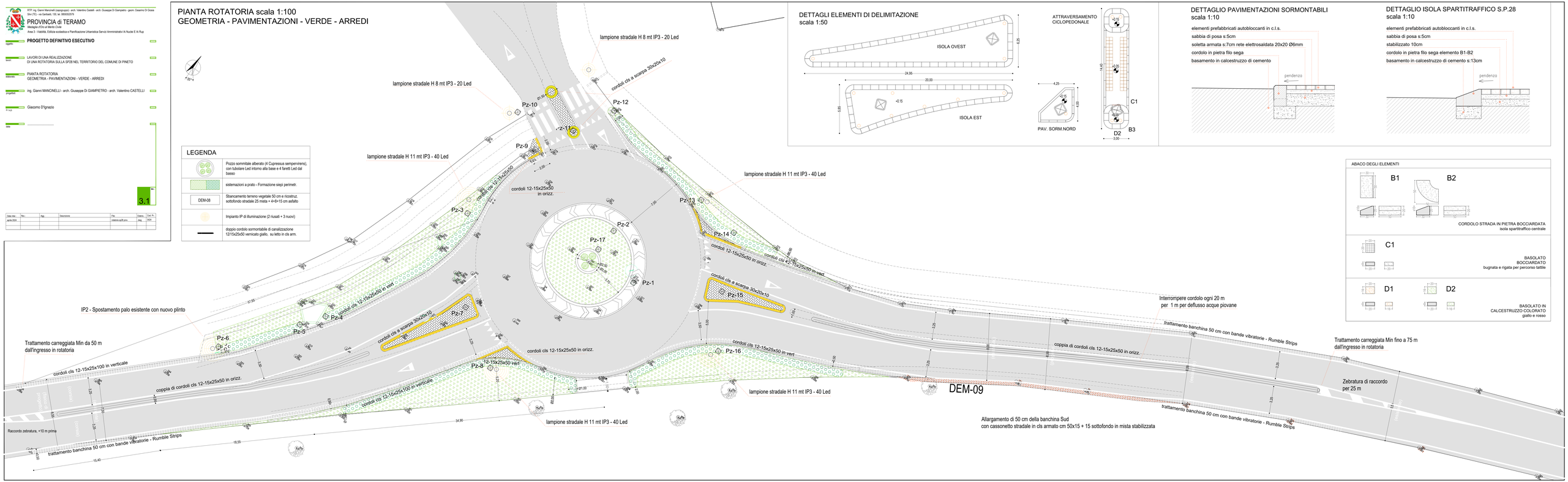

LEGENDA

	Pozzo sommitale alberato (4 Cupressus sempervirens), con tubolare Led intorno alla base e 4 faretti Led dal basso
	sistemazioni a prato - Formazione siepi perimetr.
DEM-08	Sbancamento terreno vegetale 50 cm e ricostruz. sottofondo stradale 25 mista + 4+8+15 cm asfalto
	Impianto IP di illuminazione (2 riusati + 3 nuovi)
	doppio cordolo sormontabile di canalizzazione 12/15x25x50 vernicato giallo, su letto in cls arm.

DETTAGLI ELEMENTI DI DELIMITAZIONE
scala 1:50

DETTAGLIO PAVIMENTAZIONI SORMONTABILI
scala 1:10

elementi prefabbricati autobloccanti in c.l.s.
sabbia di posa s:5cm
soletta armata s:7cm rete elettrosaldata 20x20 Ø6mm
cordolo in pietra filo sega
basamento in calcestruzzo di cemento

DETTAGLIO ISOLA SPARTITRAFFICO S.P.28
scala 1:10

elementi prefabbricati autobloccanti in c.l.s.
sabbia di posa s:5cm
stabilizzato 10cm
cordolo in pietra filo sega elemento B1-B2
basamento in calcestruzzo di cemento s:13cm

ABACO DEGLI ELEMENTI